

Planimetria generale scala 1:200

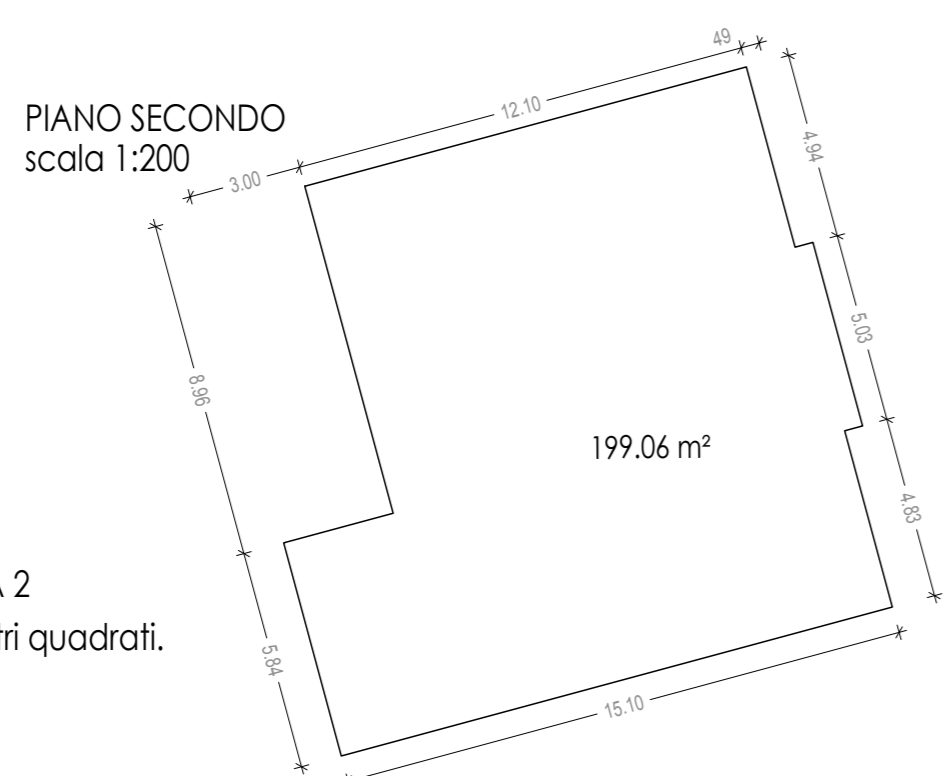
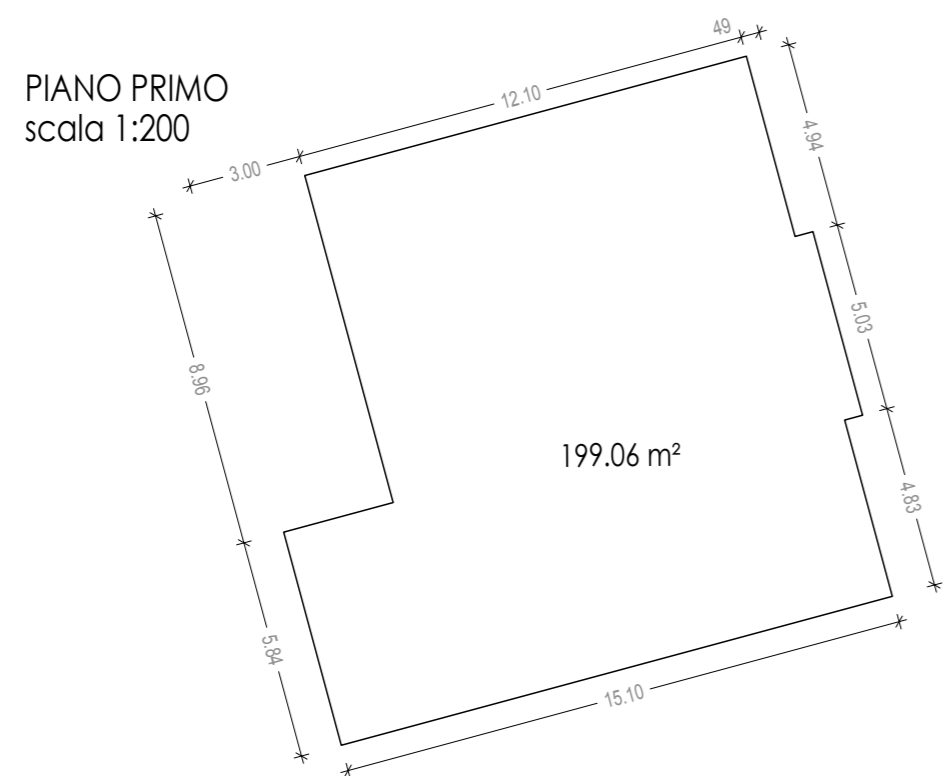
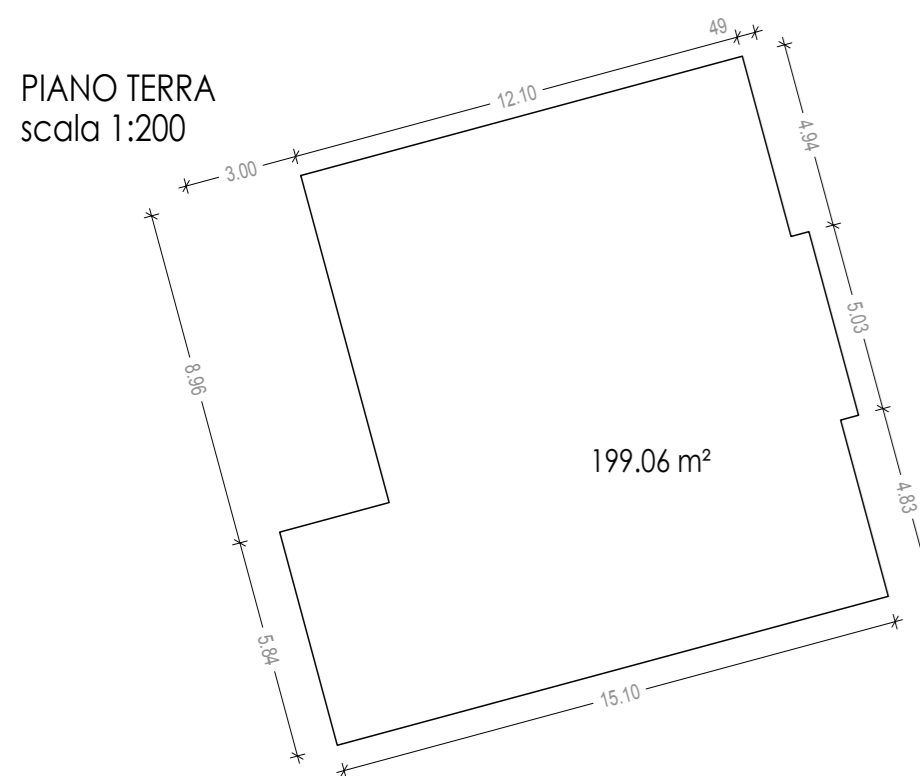
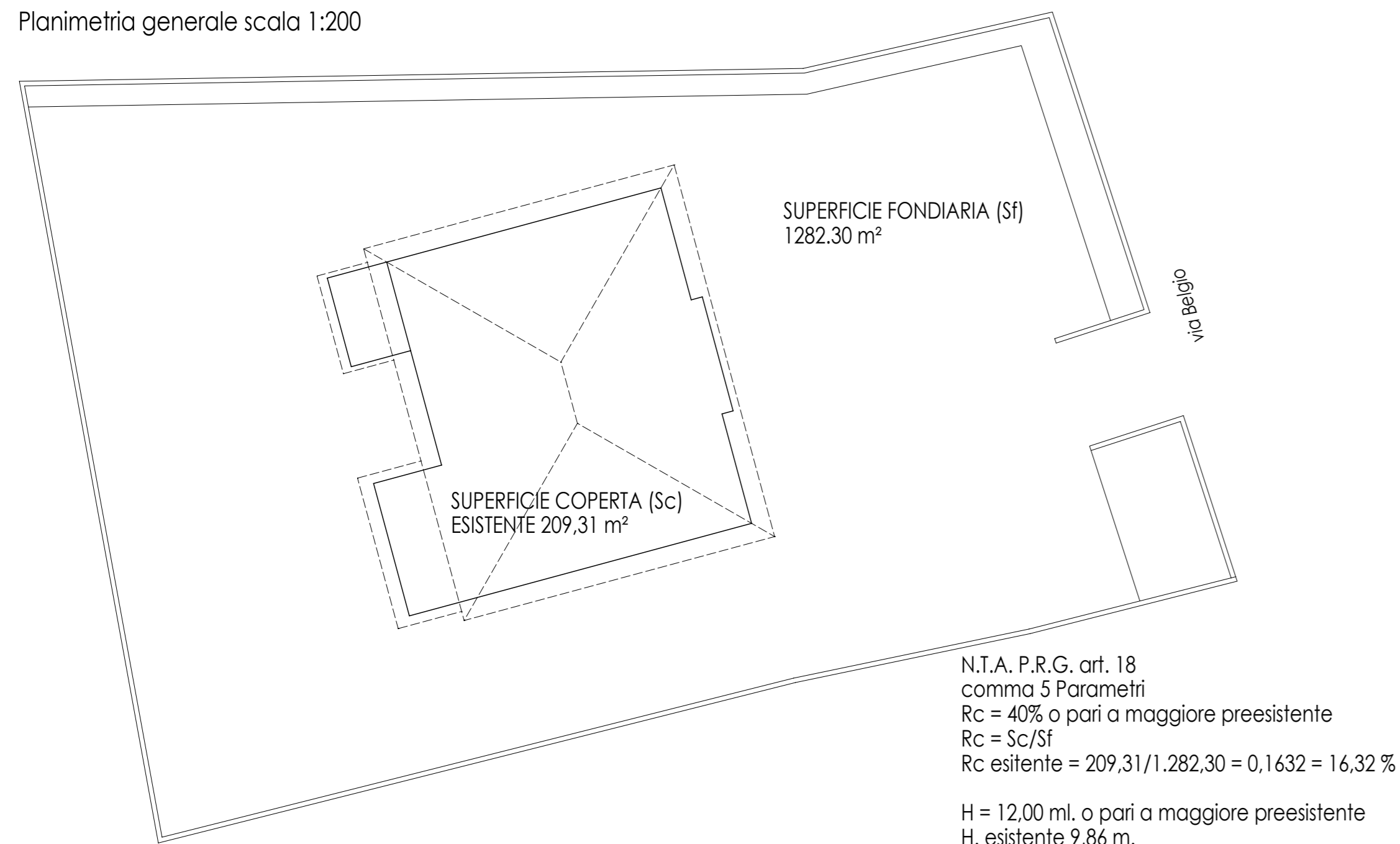

**S.U.L. STATO DI FATTO**  
 Piano Terra S.U.L. mq. 199,06  
 Piano Primo S.U.L. mq. 199,06  
 Piano Secondo S.U.L. mq. 199,06  
 TOTALE S.U.L. ESISTENTE = 597,18 mq.

LEGGE REGIONALE N. 1 DEL 2 MARZO 2011 CASA ART. 7 COMMA 2  
 ampliati fino al 20% della S.U.L. e incremento massimo 2.000 metri quadrati.  
 S.U.L. in ampliamento consentito = 597,18 x 20% = 119,44 mq.  
 119,44 mq. < 2.000,00 mq.

PLANIMETRIA GENERALE SCALA 1:100

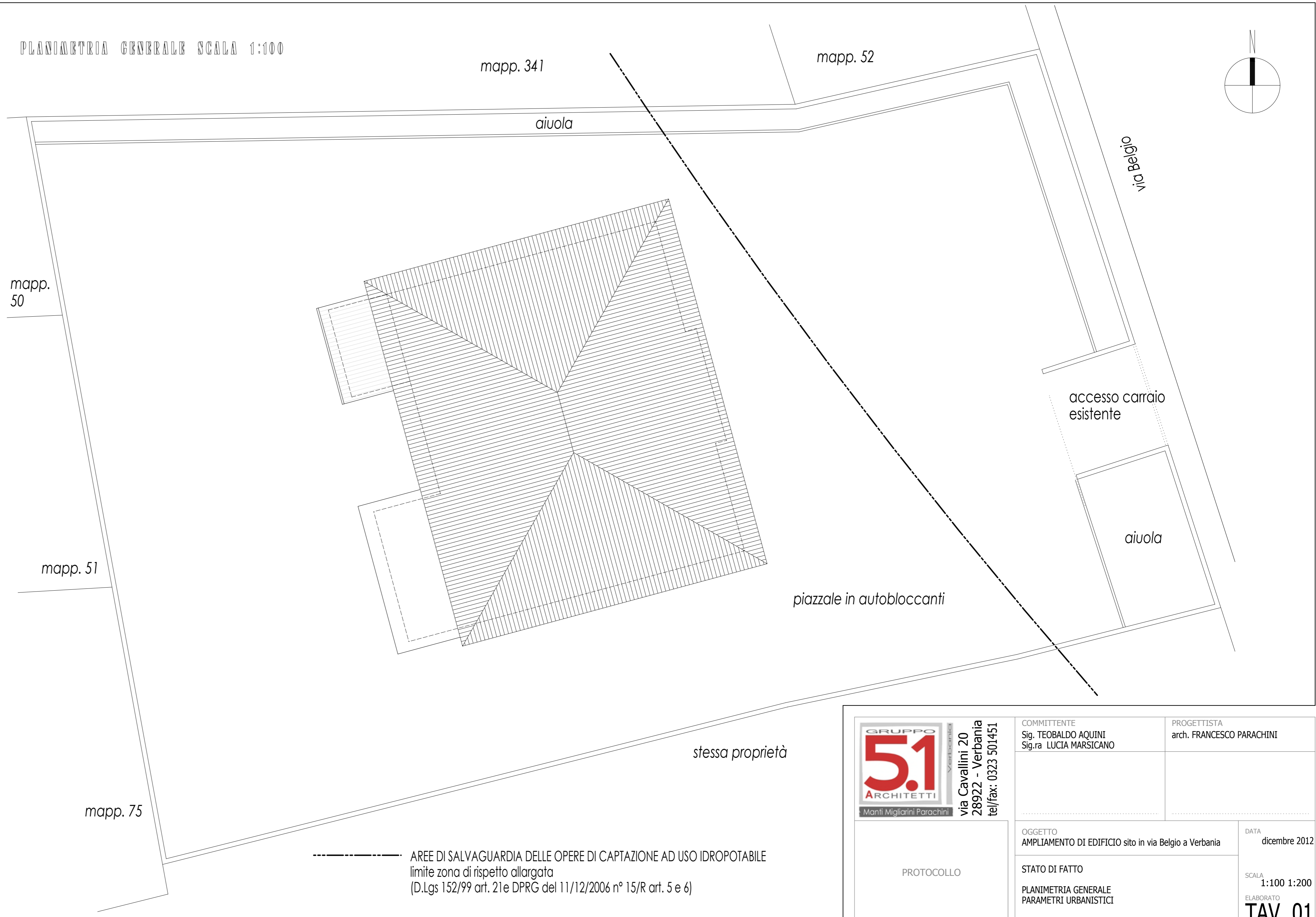

**GRUPPO 5.1 ARCHITETTI**  
 Mantì Miglianni Parachini  
 Verbania  
 via Cavallini 20  
 28922 - Verbania  
 tel/fax: 0323 501451

PROTOCOLLO

|                                                               |                                          |
|---------------------------------------------------------------|------------------------------------------|
| COMMITTENTE<br>Sig. TEOBALDO AQUINI<br>Sig.ra LUCIA MARSICANO | PROGETTISTA<br>arch. FRANCESCO PARACHINI |
|---------------------------------------------------------------|------------------------------------------|

|                                                                  |                                                     |
|------------------------------------------------------------------|-----------------------------------------------------|
| OGGETTO<br>AMPLIAMENTO DI EDIFICIO sito in via Belgio a Verbania | DATA<br>dicembre 2012                               |
| STATO DI FATTO<br>PLANIMETRIA GENERALE<br>PARAMETRI URBANISTICI  | SCALA<br>1:100 1:200<br>ELABORATO<br><b>TAV. 01</b> |